RENOVA

FICHA TÉCNICA

Perfiles de aluminio · Actualizada: 20 oct 2026

RIEL DOBLE VITRINA

Vitrina · Perfiles de aluminio

3316

VISTA DEL PERFIL

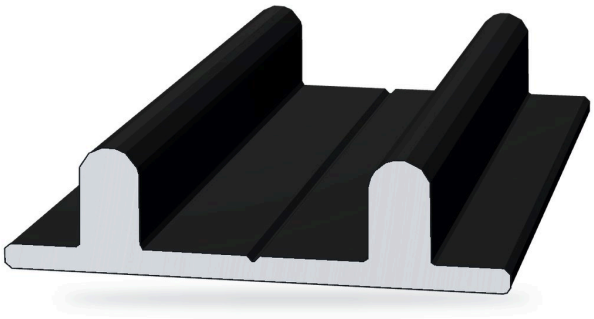

MEDIDAS DE LA SECCIÓN

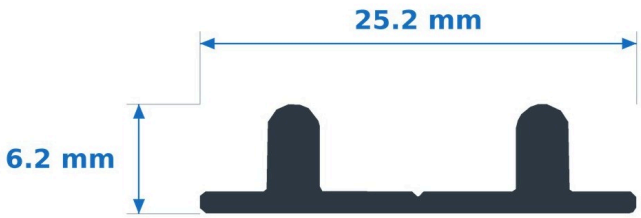

ESPECIFICACIONES

Material	**Aluminio**
Medidas de la sección	**25.2 × 6.2 mm**
Largo del tramo	**6.10 m**
Colores	**Blanco, Negro y Plata**
Se vende por	**Tramo (pieza)**

OPCIONES Y CLAVES

CLAVE	COLOR
3316G2	Negro
3316NAT	Plata
3316PLB	Blanco

Ventas y asesoría

618 276 3752 · 618 507 3731

aluminiorenova.com · Durango, Dgo.

Escanea para ver este producto en la tienda en línea

Medidas tomadas del dibujo del perfil del Catálogo Renova 2027. Datos tomados del sistema de Renova (claves), del Catálogo Renova 2027 y de la tienda en línea. Ficha RN-3316.